



تدبير الوفاء
Wafa Gestion

REPORTING HEBDOMADAIRE TAUX

26/06/2026

UNE ÉQUIPE
DÉDIÉE

OPCVM

| | Horizon minimum conseillé | Valeur Liquidative | Depuis Début d'année | Performances glissantes | | | | |
|--------------------------------|---------------------------|--------------------|----------------------|-------------------------|---------|---------|-------|-------|
| | | | | 1 semaine | 3 mois* | 6 mois* | 1 an | 2 ans |
| Obligataire Court Terme | | | | | | | | |
| OBLIDYNAMIC | 6 mois | 210.28 | 1.31% | 0.07% | 3.46% | 2.62% | 2.54% | 5.97% |
| FCP CAP INSTITUTIONS | 3 mois | 685 604.40 | 1.26% | 0.06% | 3.24% | 2.52% | 2.52% | 5.80% |
| ATTIJARI MONETAIRE PLUS | 6 mois | 230.93 | 1.13% | 0.06% | 2.99% | 2.27% | 2.16% | 5.12% |
| Monétaire | | | | | | | | |
| CAP MONETAIRE PREMIERE | 1 mois | 212 831.28 | 1.18% | 0.05% | 2.57% | 2.36% | 2.33% | 5.34% |
| ATTIJARI TRESORERIE | 1 mois | 5 671.11 | 1.03% | 0.04% | 2.28% | 2.06% | 1.99% | 4.52% |
| ATTIJARI MONETAIRE JOUR | 1 jour | 239.46 | 0.88% | 0.03% | 1.75% | 1.77% | 1.73% | 3.90% |
| ATTIJARI LIQUIDITE | 1 jour | 1 585.19 | 0.92% | 0.03% | 1.81% | 1.84% | 1.83% | 4.19% |

ZOOM SUR LE MARCHÉ

* Performances annualisées

Marché Obligataire

La séance adjudicatoire de cette semaine a connu une demande de 1.9 milliards de dirhams. Le trésor en a levé un montant de 660 M réparti comme suit : 330 M pour la maturité 52 semaines et 330 M pour la maturité 2 ans. En ce qui concerne le marché secondaire, la courbe des taux a enregistré une tendance relativement baissière sur la semaine. En particulier, les maturités 5 ans, 10 ans et 15 ans ont chuté de -2.37 pbs, -3.80 pbs et -2.37 pbs respectivement. L'indice MBI a réalisé sur la semaine une performance positive de +0.18 %, cumulant ainsi une performance de -0.07 % depuis le début de l'année.

Marché Monétaire

Cette semaine la banque centrale a augmenté ses avances à 7 jours de 7.7 milliards pour ressortir à 61.6 Mrds de dirhams. Le montant des placements de trésor s'affiche à 22.1 milliards de dirhams en fin de semaine.

TAUX OBLIGATAIRES : COURBE SECONDAIRE BAM

| Maturité | Semaine S-1 | Semaine S | Variation |
|----------|-------------|-----------|-----------|
| 13 sem | 2.225% | 2.219% | -0.01% |
| 26 sem | 2.251% | 2.251% | 0.00% |
| 52 sem | 2.307% | 2.306% | 0.00% |
| 2 ans | 2.473% | 2.466% | -0.01% |
| 5 ans | 2.875% | 2.851% | -0.02% |
| 10 ans | 3.296% | 3.258% | -0.04% |
| 15 ans | 3.658% | 3.634% | -0.02% |
| 20 ans | 3.771% | 3.780% | 0.01% |
| 30 ans | 4.100% | 4.090% | -0.01% |

TAUX MONÉTAIRES : EVOLUTION DU TMP SUR LA SEMAINE

| Date | TMP | VOLUME | ENCOURS |
|------------|--------|--------|---------|
| 25/06/2026 | 2,25 % | 1643 | 6113 |
| 23/06/2026 | 2,25 % | 2942 | 7792 |
| 24/06/2026 | 2,25 % | 3290 | 8140 |
| 22/06/2026 | 2,25 % | 3493 | 8343 |

Les performances passées ne sont pas garanties des performances futures.



Mme Ghizlane MRINI
0522 45 38 70
0608 88 31 18
g.mrini@attijariwafa.com



Mme Hanane BENCHEKROUN
0522 45 38 73
0600 07 19 63
h.benchekroun@attijariwafa.com



M.Adil FERNANE
0522 45 38 72
0601 86 09 86
a.fernane@attijariwafa.com



M.Houssein BELCADI
0522 45 38 74
0661 09 61 39
h.belcadi@attijariwafa.com



Mme Yasmine BENSaad
+212 522 45 37 74
+212
y.bensaad@attijariwafa.com

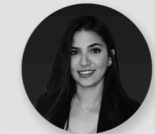

Mme Salwa EL HASSANI
+212 522 45 38 71
+212
s.elhassani@attijariwafa.com

Souscrire via votre application

Rubrique Titres & Bourse

Attijari
Mobile

Attijari
Entreprise



En savoir plus sur
www.wafagestion.com



Suivez-nous