

OPCVM

	Horizon minimum conseillé	Valeur Liquidative	Depuis Début d'année	Performances glissantes					
				1 semaine	6 mois	1 an	2 ans	3 ans	5 ans
Contractuel									
FCP ATTIJARI GOLD	5 ans	2 631.51	0.66%	-0.39%	9.65%	34.60%	77.07%	107.25%	147.64%
Actions									
ATTIJARI ACTIONS	5 ans	918.06	0.63%	-0.01%	0.03%	2.08%	39.14%	61.30%	46.04%
ATTIJARI AL MOUCHARAKA	5 ans	1 375.65	4.38%	-0.87%	3.59%	5.38%	46.76%	68.26%	52.12%
ATTIJARI DIVIDEND FUND	5 ans	1 115.26	-0.28%	0.12%	-1.40%	0.56%	29.88%	49.83%	35.61%
ATTIJARI PATRIMOINE VALEURS	5 ans	119.41	0.67%	0.08%	-0.10%	1.20%	35.83%	56.62%	40.75%
FCP ATTIJARI VALEURS ESG	5 ans	178.04	1.81%	-0.08%	0.79%	2.56%	43.37%	68.20%	-
Diversifié									
ATTIJARI DIVERSIFIE	4 ans	762.52	6.02%	0.67%	6.59%	7.88%	27.67%	44.37%	36.14%
ATTIJARI PATRIMOINE DIVERSIFIE	4 ans	5 432.97	-1.06%	-0.22%	-1.38%	-0.95%	21.74%	39.68%	28.79%
Obligataire Moyen et Long Terme									
WG OBLIGATIONS	2 ans	178.19	0.52%	0.05%	0.88%	1.85%	8.34%	14.58%	4.63%
ATTIJARI PATRIMOINE TAUX	2 ans	3 926.47	-0.21%	0.08%	0.05%	-0.29%	5.96%	12.45%	7.56%
PATRIMOINE OBLIGATIONS	2 ans	424.42	-0.22%	0.04%	0.31%	1.32%	9.50%	17.76%	12.44%
Obligataire Court Terme									
ATTIJARI MONETAIRE PLUS	6 mois	230.43	0.92%	0.06%	1.17%	2.12%	5.34%	8.83%	11.50%
FCP CAP INSTITUTIONS	3 mois	684 066.51	1.03%	0.05%	1.28%	2.47%	6.11%	10.32%	13.87%
OBLIDYNAMIC	6 mois	209.76	1.06%	0.06%	1.33%	2.51%	6.18%	10.12%	12.61%
Monétaire									
ATTIJARI MONETAIRE JOUR	1 jour	239.06	0.71%	0.03%	0.89%	1.73%	3.98%	6.59%	9.47%
ATTIJARI TRESORERIE	1 mois	5 660.87	0.84%	0.04%	1.06%	1.96%	4.69%	7.62%	10.51%
CAP MONETAIRE PREMIERE	1 mois	212 338.59	0.94%	0.04%	1.17%	2.27%	5.51%	8.96%	12.95%

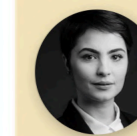

Mme Sanaa HALLOULY
0522 45 38 75
0661 09 61 39
s.hallouly@attijariwafa.com



Mme Amina FILALI
0522 45 37 77
0602 20 75 86
a.filalibaba@attijariwafa.com



M. Tarik MAAROUF
0522 45 38 76
0661 09 86 39
t.maarouf@attijariwafa.com



M. Taib MAATA
0522 45 38 77
0661 07 72 39
t.maata@attijariwafa.com



M. Yassine NASSR RAMADANE
05
06 68 42 05 30
y.nassr@attijariwafa.com



M. Saad EZZINE
05
06 47 00 35 44
s.ezzine@attijariwafa.com



Mme. Siham BENHAMMOU
05 22 45 38 78
06 05 68 10 17
s.benhammou@attijariwafa.com

Souscrire via votre application
Rubrique Titres & Bourse



Attijari
Mobile

En savoir plus sur
www.wafagestion.com



Suivez-nous

COMMENTAIRES MARCHÉS

Marché Action

La Bourse de Casablanca a bouclé une nouvelle semaine de baisse, l'indice MASI ayant cédé 2,81 % pour s'établir à 18 369,69 points, ce qui ramène sa performance annuelle à -2,53 %. L'activité est restée quasi stable avec un volume global de 1,11 milliard de dirhams, toujours fortement polarisé sur des valeurs telles que SMI, LabelVie et Attijariwafa Bank. Du côté des variations hebdomadaires, Managem a signé la plus forte hausse (+7,82 %), suivie de BMCI (+4,72 %) et Auto Nejma (+4,02 %), tandis que Auto Hall (-6,72 %) et surtout SMI (-17,08 %) ont enregistré les replis les plus marqués. La semaine a été rythmée par des publications trimestrielles solides au T1 2026, à l'image de Marsa Maroc dont le chiffre d'affaires a bondi de plus de 12 % pour atteindre 1,44 milliard de dirhams, propulsé par la dynamique des trafics portuaires. En parallèle, le groupe TGCC capitalise sur un carnet de commandes robuste, solidement adossé aux grands projets d'infrastructures de l'horizon Maroc 2030. De son côté, Delta Holding affiche une croissance de 3 % avec un chiffre d'affaires de 599 millions de dirhams, tandis qu'Akdital accélère son expansion agressive dans la santé privée et que LabelVie maintient son cap grâce au développement continu de son réseau de distribution.

Marché Monétaire

Cette semaine la banque centrale a augmenté ses avances à 7 jours de 11 milliards pour ressortir à 73 Mrds de dirhams. Le Trésor n'a effectué aucun placement en fin de semaine.

Marché Obligataire

La séance adjudicatoire de cette semaine a connu une demande de 5.3 milliards de dirhams. Le trésor en a levé un montant de 1 milliard réparti équitablement entre les maturités 2 ans et 52 semaines. En ce qui concerne le marché secondaire, une légère baisse a été constaté sur les segments court et moyens terme, le 5 ans a notamment baissé de -2.63 pbs, tandis que le 15 ans a évolué de 2.96 pbs sur la semaine. L'indice MBI a réalisé sur la semaine une performance positive de +0.08 %, cumulant ainsi une performance de 0.00 % depuis le début de l'année.

GÉRÉS PAR WAFAGESTION