



تدبير الوفاء
Wafa Gestion

REPORTING HEBDOMADAIRE TAUX

03/04/2026

UNE ÉQUIPE
DÉDIÉE

OPCVM

| | Horizon minimum conseillé | Valeur Liquidative | Depuis Début d'année | Performances glissantes | | | | |
|--------------------------------|---------------------------|--------------------|----------------------|-------------------------|---------|---------|-------|-------|
| | | | | 1 semaine | 3 mois* | 6 mois* | 1 an | 2 ans |
| Obligataire Court Terme | | | | | | | | |
| OBLIDYNAMIC | 6 mois | 208.53 | 0.46% | 0.02% | 1.74% | 1.89% | 2.41% | 6.03% |
| FCP CAP INSTITUTIONS | 3 mois | 680 265.84 | 0.47% | 0.02% | 1.78% | 1.94% | 2.29% | 5.98% |
| ATTIJARI MONETAIRE PLUS | 6 mois | 229.29 | 0.42% | 0.03% | 1.60% | 1.68% | 1.97% | 5.25% |
| Monétaire | | | | | | | | |
| CAP MONETAIRE PREMIERE | 1 mois | 211 600.33 | 0.59% | 0.06% | 2.26% | 2.23% | 2.31% | 5.59% |
| ATTIJARI TRESORERIE | 1 mois | 5 641.52 | 0.50% | 0.04% | 1.88% | 1.91% | 1.93% | 4.72% |
| ATTIJARI MONETAIRE JOUR | 1 jour | 238.50 | 0.48% | 0.03% | 1.77% | 1.77% | 1.76% | 4.08% |
| ATTIJARI LIQUIDITE | 1 jour | 1 578.66 | 0.50% | 0.04% | 1.86% | 1.86% | 1.89% | 4.39% |

ZOOM SUR LE MARCHÉ

* Performances annualisées

Marché Obligataire

La séance adjudicatoire de cette semaine a connu une demande de 3.2 milliards de dirhams. Le trésor n'a levé, en revanche, aucun montant. La courbe des taux a enregistré sur la semaine une tendance haussière marquée par des variations moyennes de 6 pbs et 1.5 pbs respectivement pour les segments moyen et long terme. Cette hausse a été portée par la maturité 2 ans qui a augmenté de 8 pbs.

Marché Monétaire

Cette semaine la banque centrale a augmenté ses avances à 7 jours de 1.8 Mrd pour ressortir à 65 Mrds de dirhams. Le montant des placements de trésor s'affiche à 37 milliards de dirhams en fin de semaine.

TAUX OBLIGATAIRES : COURBE SECONDAIRE BAM

| Maturité | Semaine S-1 | Semaine S | Variation |
|----------|-------------|-----------|-----------|
| 13 sem | 2.300% | 2.300% | 0.00% |
| 26 sem | 2.366% | 2.360% | -0.01% |
| 52 sem | 2.480% | 2.475% | 0.00% |
| 2 ans | 2.662% | 2.745% | 0.08% |
| 5 ans | 3.007% | 3.038% | 0.03% |
| 10 ans | 3.334% | 3.334% | 0.00% |
| 15 ans | 3.556% | 3.599% | 0.04% |
| 20 ans | 3.677% | 3.723% | 0.05% |
| 30 ans | 4.090% | 4.060% | -0.03% |

TAUX MONÉTAIRES : EVOLUTION DU TMP SUR LA SEMAINE

| Date | TMP | VOLUME | ENCOURS |
|------------|--------|--------|---------|
| 03/04/2026 | 2,25 % | 2344 | 7619 |
| 02/04/2026 | 2,25 % | 3090 | 7115 |
| 01/04/2026 | 2,25 % | 3548 | 8033 |
| 30/03/2026 | 2,28 % | 5988 | 9738 |
| 31/03/2026 | 2,28 % | 5352 | 9562 |

Les performances passées ne sont pas garanties des performances futures.



Mme Ghizlane MRINI
0522 45 38 70
0608 88 31 18
g.mrini@attijariwafa.com



Mme Hanane BENCHEKROUN
0522 45 38 73
0600 07 19 63
h.benchekroun@attijariwafa.com



M. Adil FERNANE
0522 45 38 72
0601 86 09 86
a.fernane@attijariwafa.com



M. Houssein BELCADI
0522 45 38 74
0661 09 61 39
h.belcadi@attijariwafa.com



Mme Yasmine Bensaad
+212 522 45 37 74
+212
y.bensaad@attijariwafa.com

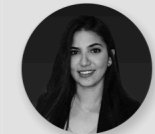

Mme Salwa EL HASSANI
+212 522 45 38 71
+212
s.elhassani@attijariwafa.com

FAX : 05 22 26 63

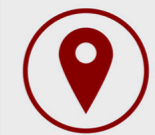

Wafa Gestion

416 RUE MUSTAPHA EL MAANI
CASABLANCA 21000

www.wafagestion.com